



C1188
A1188

BUSINESS COMPANY PROFILE

C188
A1188



**HI
THERE!**

Let's Know More About Us



1

About Company

2

Vision

3

Mission

4

Our Team

5

Our Services

6

Achievements

7

Project

8

Company Legality





ABOUT US

CV. ASRI 1188 is a company in the textile and clothing industry that was founded in 2012, located in Tangerang City, Founded by H. Sofyan Hadi, SE. In accordance with our name, namely ASRI. We want to be a company that is Amanah, Sejahtera, Ramah and Inspiratif.

By having a commitment to always maintain customer satisfaction, we always provide quality goods and the best services to meet customer needs.

Apart from that, we not only want to fulfill customer satisfaction, but we try to provide the best welfare for our workers. Because the more prosperous someone who works in our place, the better the results they will provide.

VISION

Become a national scale company. Also help increase local production on a cultural basis, create employment opportunities and increase the value of the surrounding environment.

G188
A1188



MISSION

1

Providing quality and consistent goods and services

2

Maintain good communication and friendly service to customers to create long-term relationships

3

Maintain communication with employees to always maintain and improve company welfare

OUR TEAM

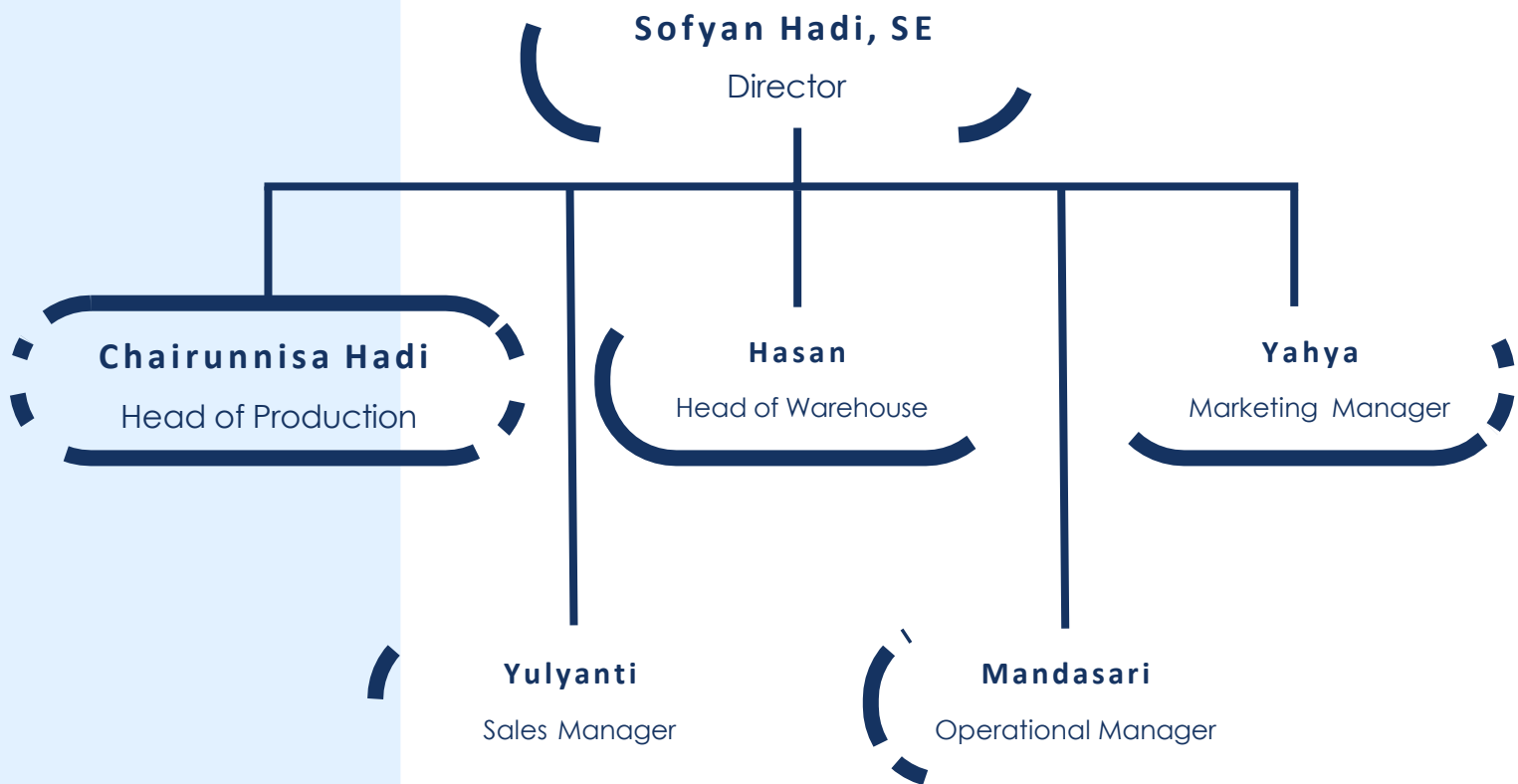

OUR SERVICES



SUPPLY TEXTILE MATERIAL

We provide clothing materials to be produced into clothing. The materials we provide include cotton, polyester, baby terry and others.

CMT & FOB

Our company has 2 work systems, Cut, Making and Trimming (CMT) and Freight On Board (FOB). The clothes we can work on include T-shirts, Polos, Shirts, Jackets, Vests and Trousers.

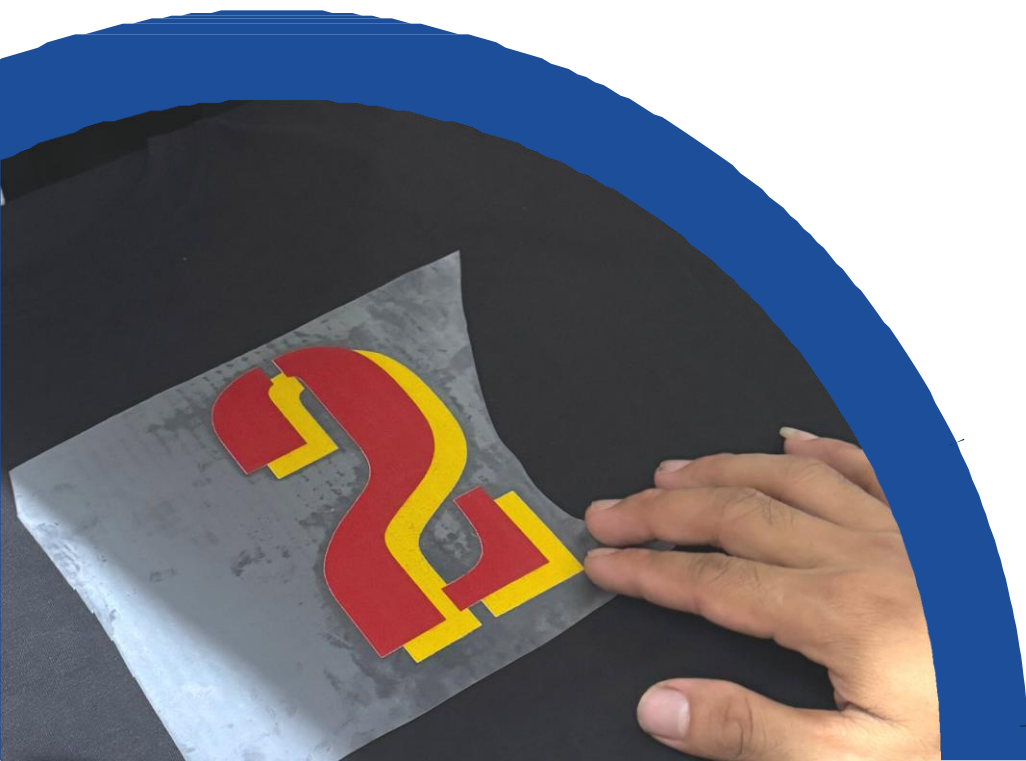

OUR ACHIEVEMENTS

G1188
A1188



**Fun Walk Kebayoran
2017**



**Fun Walk Kebayoran
2018**



**Fun Bike & Run Kebayoran
2018**



**Fun Bike & Run Kebayoran
2019**

OUR PROJECT

C1188
A1188



OUR PROJECT

C1188
A1188



CLIENT

G188
A1188



LA
DOUCE

BURLIEN



Find.Meera
DAILYWEAR

GISEU

COMPANY LEGALITY

C1188
A1188



**KEMENTERIAN HUKUM DAN HAK ASASI MANUSIA
REPUBLIK INDONESIA
DIREKTORAT JENDERAL
ADMINISTRASI HUKUM UMUM**

Jl. H.R. Rasuna Said Kav. 6-7 Kuningan, Jakarta Selatan
Telp. (021) 5202387 - Hunting

Nomor : AHU-0025844-AH.01.16 Tahun 2020
Lampiran : -
Perihal : Surat Keterangan Pendaftaran Perubahan
CV ASRI 1188

Kepada Yth.
Notaris HAJI SLAMET SURYONO HADI
SUMIHARTA, S.H.
RUKO GRAHA SUDIRMAN NO. 7 JL. RAYA
(BY PASS) JEND. SUDIRMAN
Kota Tangerang

Sesuai dengan data dalam format isian Pendaftaran Perubahan yang disimpan di dalam Sistem Administrasi Badan Usaha berdasarkan Akta Nomor 23 tanggal 14 Agustus 2020 yang dibuat oleh Notaris HAJI SLAMET SURYONO HADI SUMIHARTA, S.H. berkedudukan di Kota Tangerang, beserta dokumen pendukungnya yang diterima tanggal 19 Agustus 2020 mengenai pendaftaran perubahan CV ASRI 1188 berkedudukan di Kota Tangerang telah diterima dan terdaftar dalam Sistem Administrasi Badan Usaha.

Pendaftaran Perubahan sebagaimana dimaksud di atas mulai berlaku sejak tanggal diterbitkannya Surat Keterangan Pendaftaran Perubahan ini.

Diterbitkan di Jakarta, tanggal 19 Agustus 2020



a.n. MENTERI HUKUM DAN HAK ASASI MANUSIA
REPUBLIK INDONESIA
DIREKTUR JENDERAL ADMINISTRASI HUKUM UMUM,

Cahyo Rahadian Muzhar, S.H., LL.M.
19690918 199403 1 001

DICETAK PADA TANGGAL 19 Agustus 2020

Pencatatan ini hanya bersifat administratif dan bukan merupakan produk tata usaha negara.

COMPANY LEGALITY

C1188
A1188



PEMERINTAH REPUBLIK INDONESIA

NOMOR INDUK BERUSAHA (NIB)
9120205682986

Berdasarkan ketentuan Pasal 24 ayat (1) Peraturan Pemerintah Nomor 24 Tahun 2018 tentang Pelayanan Perizinan Berusaha Terintegrasi Secara Elektronik, Lembaga OSS menerbitkan NIB kepada:

Nama Perusahaan : CV ASRI 1188
Alamat Kantor/Korespondensi : JL. TAMAN ASRI LAMA NO. 01, Kel. Cipadu Jaya, Kec. Larangan, Kota Tangerang, Prov. Banten
NPWP : 70.061.387.0-416.000
Nomor Telepon : 0816 4822 108
Nomor Fax : -
Email : cvasri73@gmail.com
Kode dan Nama KBLI : Lihat Lampiran
Status Penanaman Modal : PMDN

1. NIB merupakan identitas Pelaku Usaha dalam rangka pelaksanaan kegiatan berusaha dan berlaku selama menjalankan kegiatan usaha sesuai ketentuan peraturan perundang-undangan.
2. NIB adalah bukti Pendaftaran Penanaman Modal/Berusaha yang sekaligus merupakan pengesahan Tanda Daftar Perusahaan.
3. Lembaga OSS berwenang untuk melakukan evaluasi dan/atau perubahan atas izin usaha (izin komersial/operasional) sesuai ketentuan perundang-undangan.
4. Seluruh data yang tercantum dalam NIB dapat berubah sesuai dengan perkembangan kegiatan berusaha
5. Apabila di kemudian hari ternyata terdapat kekeliruan dalam Keputusan ini, maka akan dilakukan perbaikan sebagaimana mestinya.

Diterbitkan tanggal : 28 Juni 2019
Perubahan ke-4 tanggal : 7 September 2020

Oleh : Badan Koordinasi Penanaman Modal



Dokumen ini diterbitkan melalui Sistem OSS atas dasar data dari pelaku usaha. Kebenaran dan keabsahan atas data yang ditampilkan dalam dokumen ini dan data yang tertera dalam Sistem OSS menjadi tanggung jawab pelaku usaha sepenuhnya.

Dicetak tanggal : 07 September 2020



PEMERINTAH REPUBLIK INDONESIA

NOMOR INDUK BERUSAHA (NIB)
9120205682986

No.	Kode KBLI	Nama KBLI
1	47711	PERDAGANGAN ECERAN PAKAIAN
2	41019	KONSTRUKSI GEDUNG LAINNYA
3	41018	KONSTRUKSI GEDUNG TEMPAT HIBURAN DAN OLAHRAGA
4	41011	KONSTRUKSI GEDUNG TEMPAT TINGGAL
5	41016	KONSTRUKSI GEDUNG PENDIDIKAN
6	41014	KONSTRUKSI GEDUNG PERBELANJAAN
7	53201	AKTIVITAS KURIR
8	47713	PERDAGANGAN ECERAN PELENGKAP PAKAIAN
9	47511	PERDAGANGAN ECERAN TEKSTIL
10	53202	AKTIVITAS AGEN KURIR
11	41015	KONSTRUKSI GEDUNG KESEHATAN
12	41012	KONSTRUKSI GEDUNG PERKANTORAN
13	41017	KONSTRUKSI GEDUNG PENGINAPAN
14	13929	INDUSTRI BARANG JADI TEKSTIL LAINNYA
15	41013	KONSTRUKSI GEDUNG INDUSTRI
16	13999	INDUSTRI TEKSTIL LAINNYA YTDL

Dengan ketentuan bahwa NIB tersebut hanya berlaku untuk Nama KBLI dan Kode KBLI yang tercantum dalam lampiran ini

COMPANY LEGALITY

G118
A1188



KEMENTERIAN KEUANGAN REPUBLIK INDONESIA
DIREKTORAT JENDERAL PAJAK

NPWP : 70.061 387.0-416.000
CV. ASRI 1188

JL. TAMAN ASRI LAMA NO.01 RT.001 RW.003
KEL.CIPADU JAYA KEC.LARANGAN
TANGERANG, BANTEN

KPP PRATAMA TANGERANG TIMUR



CONTACT US



Jl. Taman Asri Lama No.1 Rt 007 Rw 018,
Cipadu Jaya, Larangan, Kota Tangerang
15155

+62 816-4822-108